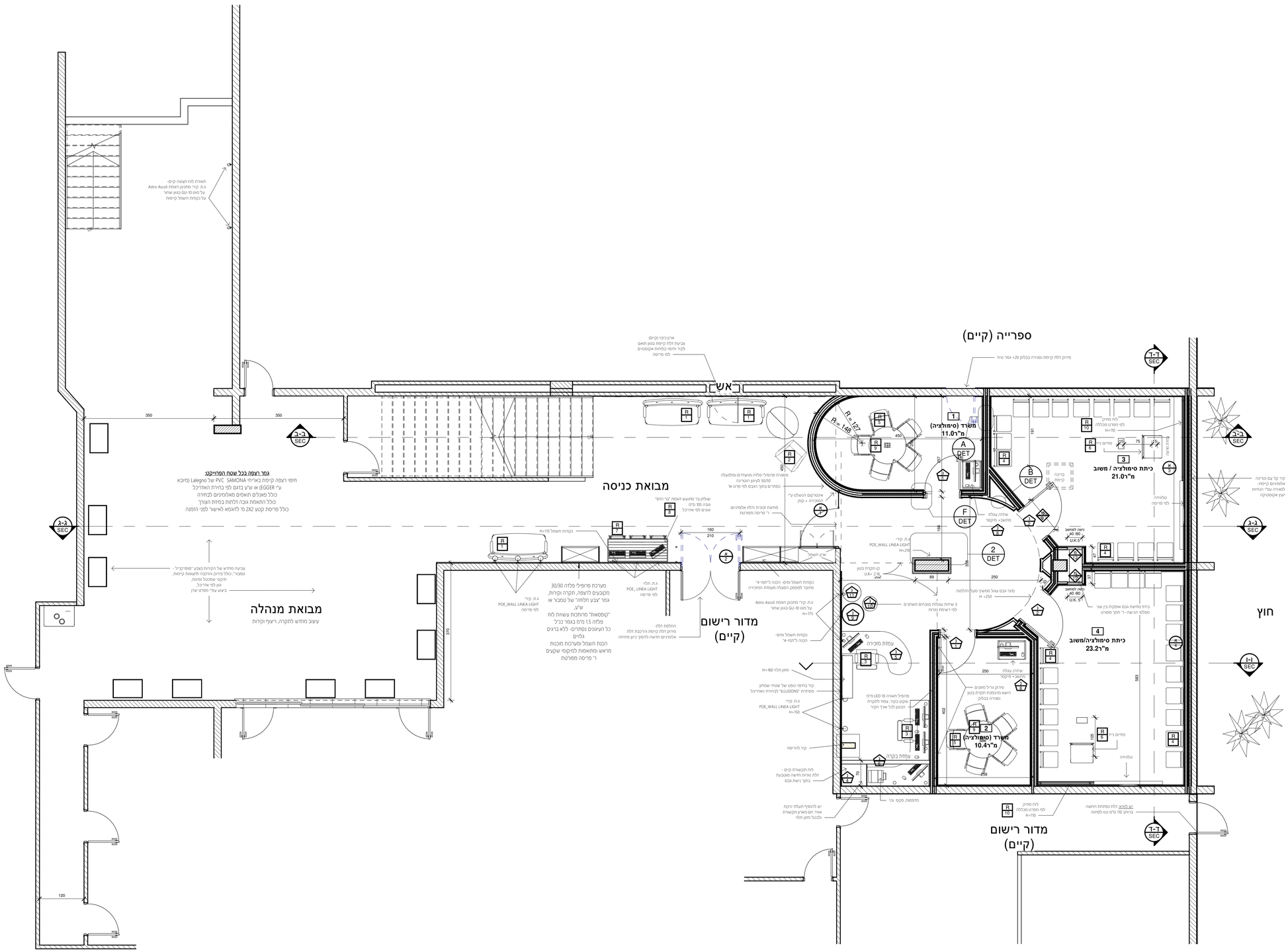

הערות

1. כל הכמויות על תוכניות אלו שייכות לאדריכל.
2. הקבלן המבצע אחראי על תאום בין כל התוכניות הביצוע של כל יועצי התכנון, במידה ותתגלו אי התאמות בין התוכניות, או חוסר בפרטים או כל אי בהירות אחרת, עלי להודיע עד לאדריכל.
3. הקבלן המבצע אחראי על כך שכל החומרים, האביזרים, וחלקי בניין אחרים המורכבים על ידי ובעלי תו תקן ישראלי, בהעדר תו תקן יעמדו בדרישות מל"ל ובדרישות חוק ותקנות התכנון והבניה.
4. על הקבלן לבדוק את התוכניות ולהעביר למתכננים את הערותיו לתוכניות, הפרטים והמפרטים לפני תחילת הבניה, או לפני ביצוע תוכנית אשר חלו בה שינויים בזמן הביצוע.
5. אין להתחיל בבניית המבנה, יסודות, או חפירות לפני קבלת היתר מהוועדה המקומית.
6. יש לסקס את המבנה על המגרש על ידי מודד מוסמך, כולל קביעת מפלס 0.00 עפ"י תוכנית ההעמדה של האדריכל.
7. קו תחתון של מוצא צמ"ל יהיה בגובה 15 ס"מעל פני קרקע מתוכננת, אלא אם כן צוין אחרת בתוכניות.
8. מידות פתחים בתוכניות הינן מידות פתח בניה. מידות נטו ראה ברשימות.

מהדורה	תאריך עדכון	שינויים

MARASH ARCHITECTS LTD.
מרש אדריכלים בע"מ
באר שבע צמח נמיא 25, מתחם One Plaza ת.ד 17509
08.620.9126 :פקס 08.627.0689 :טל
Be'er Sheva 25 Izhak Nafha One Plaza mall, P.O.Box 17509
Tel 08.627.0689 Fax 08.620.9126
marash@marash.co.il :דוא"ל www.marash.co.il :אתר

שם פרוייקט	חדרי סימולציה
שם גליון	תכנית קרקע
מקום	באר שבע
מתכן	מכללת קיי
אדריכל אחראי	יוחאי דימנט
אדריכל משנה	ענן דמרי
ביקר	Checker
קנ"מ	1 : 50
קובץ ממוחשב	מכללת קי - שינויים - P:\1518 מבנים בבנין הראשי - חדרי סימולציה\revit\1518_Work.rvt
מס' פרוייקט	1518
מס' גליון	P00
מהדורה	0
תאריך עדכון	

עיון ☐ אישור ☐ מכרז ☒ ביצוע ☐